COMMUNE DE CINTEGABELLE

DEPARTEMENT DE HAUTE-GARONNE

PLAN LOCAL D'URBANISME

1ERE MODIFICATION

ORIENTATIONS D'AMENAGEMENT

Date de l'arrêté prescrivant l'enquête publique relative à la première modification du plan local d'urbanisme :	Date d'approbation de la première modification du plan local d'urbanisme :
31 OCTOBRE 2013	**19 FEVRIER 2014**
Le Maire, MAIRIE DE CINTEGABELLE (HAUTE-GARONNE) Jean Louis REMY	2.2

REÇU LE : 21 MAI 2014 A LA SOUS-PREFECTURE DE MURET

Date d'approbation du P.L.U initial : 26 mai 2011.

Plan local d'Urbanisme de Cintegabelle

- ORIENTATION D'AMENAGEMENT DE LA ZONE D'ACTIVITES -

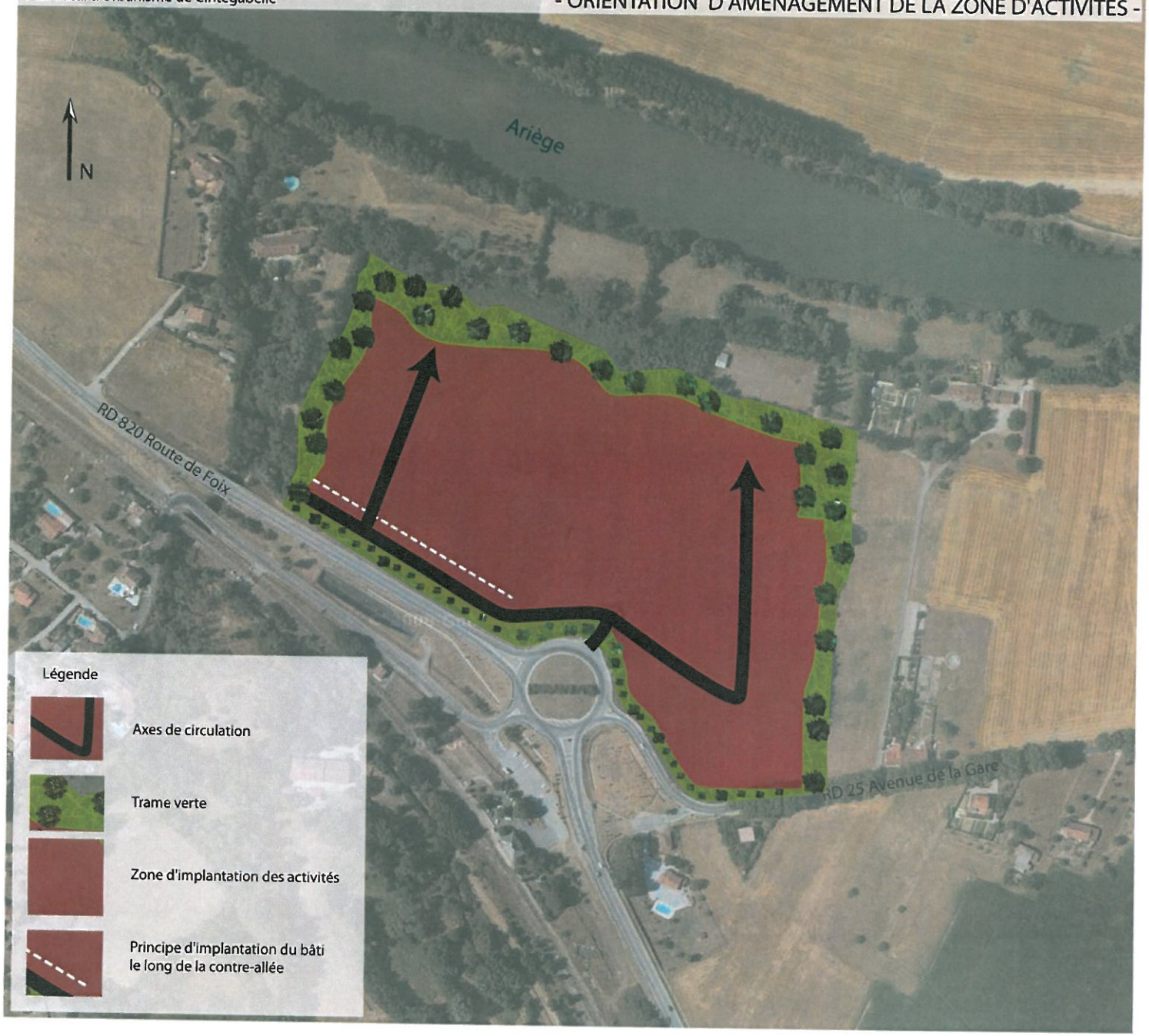

Plan local d'Urbanisme de Cintegabelle

- ORIENTATION D'AMENAGEMENT DU SECTEUR CHEMIN DE L'AUTAN -

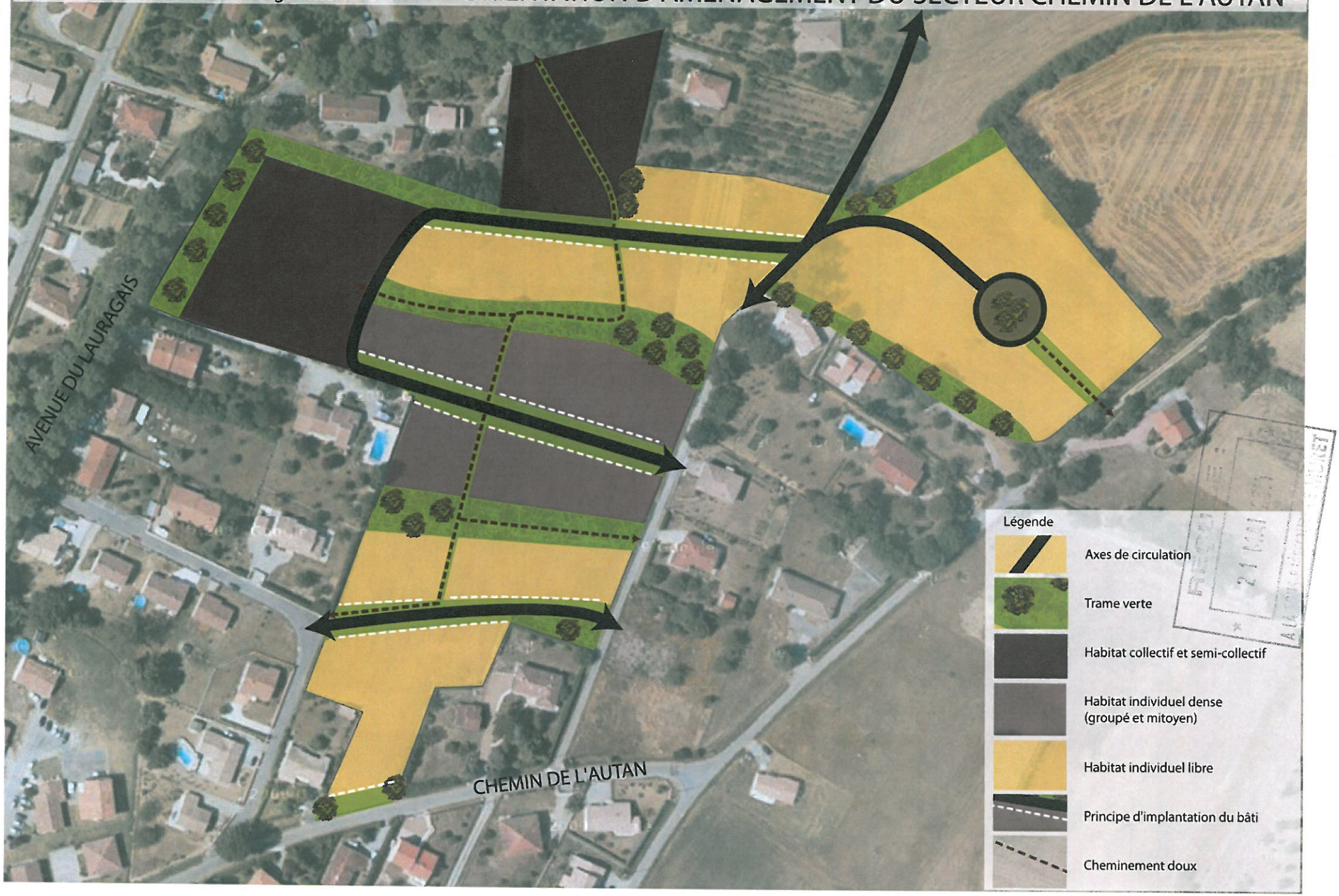

Plan local d'Urbanisme de Cintegabelle

- ORIENTATION D'AMENAGEMENT DU SECTEUR AVENUE DE CALMONT -

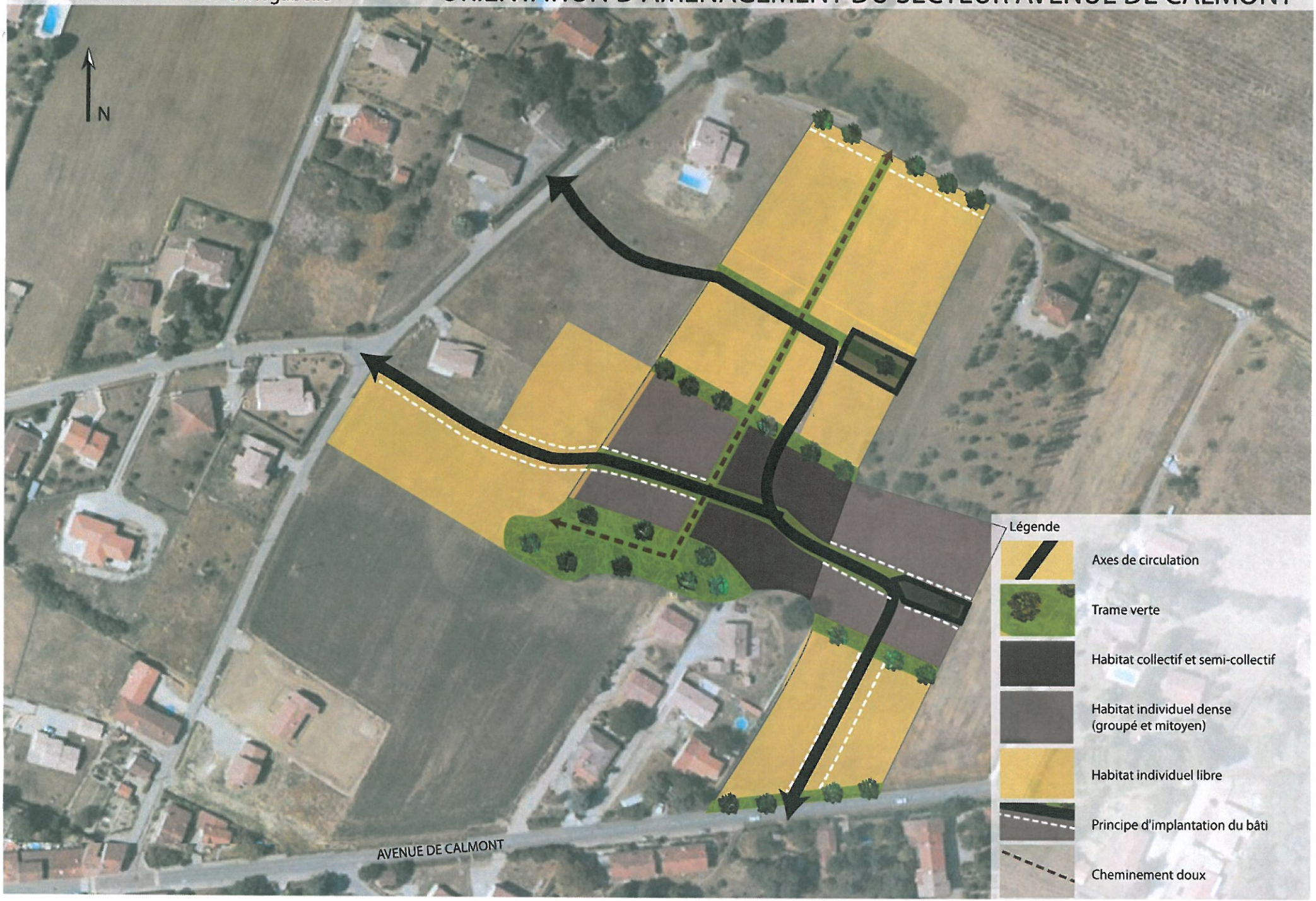

Plan local d'Urbanisme de Cintegabelle

- ORIENTATION D'AMENAGEMENT DU SECTEUR CHEMIN DU DABIOU -

REÇU LE :
21 MAI 2014

- ORIENTATION D'AMENAGEMENT DU SECTEUR AVENUE DE LA GARE -